AUTODOC CLUB

Kraftstofffilter selber wechseln: **Audi A4 B5 Limousine** - Austauschanleitung

VIDEO-TUTORIAL

Wichtig!

Dieser Ablauf des Austauschs kann für folgende Fahrzeuge benutzt werden: AUDI A4 B5 Limousine (8D2) 1.8, AUDI A4 B5 Limousine (8D2) 1.8 T, AUDI A4 B5 Limousine (8D2) 2.6, AUDI A4 B5 Limousine (8D2) 2.8, AUDI A4 B5 Limousine (8D2) 1.8 quattro, AUDI A4 B5 Limousine (8D2) 1.8 T quattro, AUDI A4 B5 Limousine (8D2) 2.6 quattro, AUDI A4 B5 Limousine (8D2) 2.8 quattro, AUDI A4 B5 Avant (8D5) 1.6, AUDI A4 B5 Avant (8D5) 1.8, AUDI A4 B5 Avant (8D5) 1.8 T, AUDI A4 B5 Avant (8D5) 2.6, AUDI A4 B5 Avant (8D5) 2.8, AUDI A4 B5 Avant (8D5) 1.8 quattro, AUDI A4 B5 Avant (8D5) 1.8 T quattro, (+ 32)

Die Schritte können je nach Fahrzeugdesign leicht variieren.

AUSTAUSCH: KRAFTSTOFFFILTER – AUDI A4 B5 LIMOUSINE. WERKZEUGE, DIE SIE EVENTUELL BENÖTIGEN:

- Drahtbürste
- WD-40-Spray
- Allzweck-Reinigungsspray
- Steckschlüssel-Einsatz Nr. 10
- Ratschenschlüssel
- Flacher Schraubendreher
- Flüssigkeitsbehälter
- Unterlegkeil

WERKZEUGE KAUFEN

Austausch: Kraftstofffilter – Audi A4 B5 Limousine. AUTODOC-Experten empfehlen:

- Für ausreichende Belüftung des Arbeitsplatzes. Kraftstoffdämpfe sind giftig.
- Bitte beachten Sie: alle Arbeiten am Auto – Audi A4 B5 Limousine – sollten bei ausgeschaltetem Motor durchgeführt werden.

FÜHREN SIE DEN WECHSEL IN DER FOLGENDEN REIHENFOLGE DURCH:

1 Öffnen Sie die Tankklappe.

2 Schrauben Sie den Tankdeckel ab.

3 Sichern Sie die Räder mit Hilfe von Unterlegkeilen.

4 Heben Sie das Auto unter Verwendung eines Wagenhebers an oder platzieren Sie über einer Werkstattgrube.

5 Reinigen Sie die Kraftstoff-Filterhalterung. Benutzen Sie eine Drahtbürste. Benutzen Sie WD-40-Spray.

6 Schrauben Sie die Befestigungsschrauben des Kraftstofffilterhalters ab. Verwenden Sie Stecknuss Nr. 10. Verwenden Sie einen Ratschenschlüssel.

7 Bereiten Sie einen Behälter für Flüssigkeiten vor.

8 Reinigen Sie die Kraftstoffleitungen. Benutzen Sie eine Drahtbürste. Verwenden Sie Allzweckreinigungsspray.

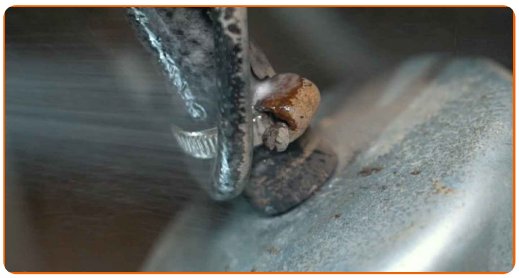

9 Lockern Sie die Befestigungsklemme der Kraftstofffilterleitung. Verwenden Sie einen flachen Schraubendreher.

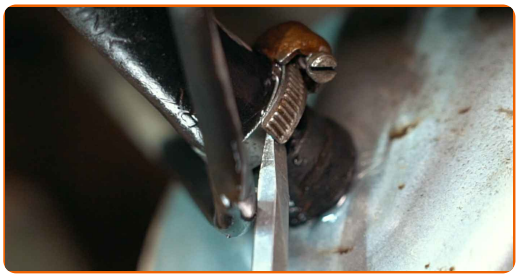

10 Lösen Sie die Schläuche vom Kraftstofffilter.

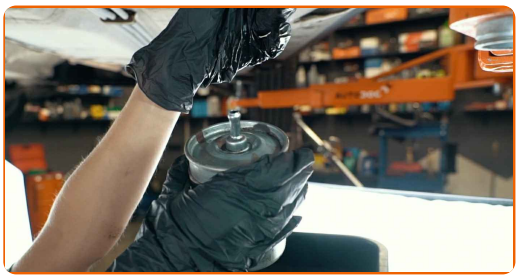

11 Entfernen Sie die Halterung des Kraftstofffilters.

12 Befestigen Sie die Leitung am Kraftstofffilter.

13 Bauen Sie die Halterung des Kraftstofffilters ein.

14 Befestigen Sie die Leitung am Kraftstofffilter.

15 Schrauben Sie die Befestigungsschrauben des Kraftstofffilterhalters ein. Verwenden Sie Stecknuss Nr. 10. Verwenden Sie einen Ratschenschlüssel.

16 Ziehen Sie die Befestigungsklemme der Kraftstofffilterleitung an. Verwenden Sie einen flachen Schraubendreher.

17 Reinigen Sie die Kraftstoffleitungen. Verwenden Sie Allzweckreinigungsspray.

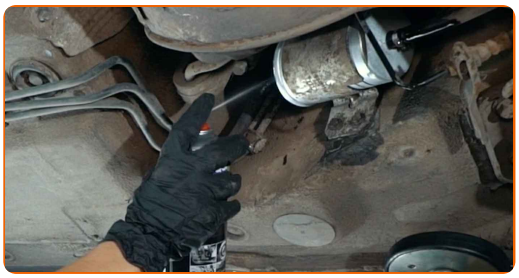

18 Senken Sie das Auto ab.

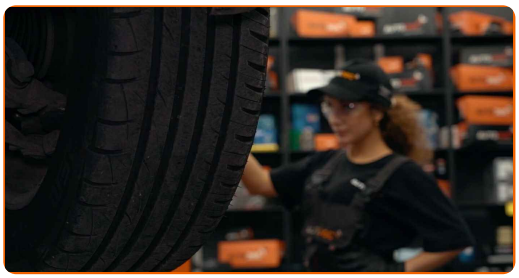

19 Entfernen Sie den Wagenheber sowie die Unterlegkeile.

20 Den Tankdeckel festziehen.

21 Schließen Sie die Tankklappe.

Austausch: Kraftstofffilter – Audi A4 B5 Limousine. Fachleute empfehlen:

- Bevor Sie starten, schalten Sie die Zündung mehrmals ein und aus. Dies sollte getan werden, um die Kraftstoffpumpe zu aktivieren, damit sie Kraftstoff durch das Kraftstoffsystem pumpt.

22 Lassen Sie den Motor ein paar Minuten laufen. Dies ist notwendig, um sicherzustellen, dass die Komponente ordnungsgemäß funktioniert.

23 Den Motor abstellen.

GUT GEMACHT!

WEITERE TUTORIALS ANSEHEN

AUTODOC — TOP QUALITÄT UND PREISWERTE AUTOTEILE ONLINE

EINE GROSSE AUSWAHL AN ERSATZTEILEN FÜR IHR AUTO

KAUFEN SIE ERSATZTEILE FÜR AUDI-AUTOS

KRAFTSTOFFFILTER: EINE GROSSE AUSWAHL

WÄHLEN SIE ERSATZTEILE FÜR AUDI A4 B5 LIMOUSINE-AUTOS

KRAFTSTOFFFILTER FÜR AUDI-AUTOS: JETZT ZUGREIFEN

KRAFTSTOFFFILTER FÜR AUDI A4 B5 LIMOUSINE-AUTOS: DIE BESTEN SCHNÄPPCHEN UND ANGEBOTE

ⓘ HAFTUNGSAUSSCHLUSS:

Das Dokument beinhaltet nur allgemeine Empfehlungen die hilfreich für Sie sein können, wenn Sie Reparatur- oder Ersatzmaßnahmen durchführen. AUTODOC haftet nicht für Verluste, Verletzungen, Schäden am Eigentum, die während des Reparatur- oder Ersatzprozesses durch eine fehlerhafte Anwendung oder eine Fehlinterpretation der bereitgestellten Informationen auftreten.

AUTODOC haftet nicht für irgendwelche möglichen Fehler und Unsicherheiten dieser Anleitung. Die Informationen werden nur für informative Zwecke bereitgestellt und können Anweisungen von einem Spezialisten nicht ersetzen.

AUTODOC haftet nicht für die falsche oder gefährliche Verwendung von Geräten, Werkzeugen und Autoteilen. AUTODOC empfiehlt dringend, vorsichtig zu sein und die Sicherheitsregeln zu beachten, wenn Sie die Reparatur oder Ersatzmaßnahmen durchführen. Denken Sie daran: Die Verwendung von Autoteilen minderwertiger Qualität wird nicht garantieren, dass Sie das richtige Level an Verkehrssicherheit erreichen.

© Copyright 2022 – Alle Inhalte, insbesondere Texte, Fotografien und Grafiken sind urheberrechtlich geschützt. Alle Rechte, einschließlich der Vervielfältigung, Veröffentlichung, Bearbeitung und Übersetzung, bleiben vorbehalten, AUTODOC GmbH.