AUTODOC CLUB

Motoröl und Ölfilter selber wechseln: **Toyota Auris E15** - Austauschanleitung

VIDEO-TUTORIAL

Wichtig!

Dieser Ablauf des Austauschs kann für folgende Fahrzeuge benutzt werden: TOYOTA AURIS (NRE15_, ZZE15_, ADE15_, ZRE15_, NDE15_) 1.5 (NZE151_), TOYOTA AURIS (NRE15_, ZZE15_, ADE15_, ZRE15_, NDE15_) 1.5 4WD (NZE154_), TOYOTA PRIUS PLUS (ZVW4_) 1.8 Hybrid (ZVW4_), TOYOTA COROLLA Stufenheck (E15_) 1.8 VVTi (ZRE142), TOYOTA COROLLA Stufenheck (E15_) 2.0 VVTi, TOYOTA SIENNA (ASL3_, GSL3_) 3.5 (GSL30_), TOYOTA Yaris Schrägheck (_P9_) 1.8 VVTi (ZSP90_), TOYOTA Matrix MPV (_E13_) 1.8 4WD (ZZE13_), TOYOTA COROLLA Stufenheck (E15_) 1.6 Dual VVTi (ZRE141), TOYOTA AVENSIS Stufenheck (ZRT27, ADT27) 1.6 (ZRT270_), TOYOTA AVENSIS Stufenheck (ZRT27, ADT27) 1.8 (ZRT271_), TOYOTA AVENSIS Stufenheck (ZRT27, ADT27) 2.0 (ZRT272_), TOYOTA AVENSIS Station Wagon (ZRT27, ADT27) 1.6 (ZRT270_), TOYOTA AVENSIS Station Wagon (ZRT27, ADT27) 1.8 (ZRT271_), TOYOTA AVENSIS Station Wagon (ZRT27, ADT27) 2.0 (ZRT272_), (+ 39)

Die Schritte können je nach Fahrzeugdesign leicht variieren.

AUSTAUSCH: MOTORÖL UND ÖLFILTER – TOYOTA AURIS E15. WERKZEUGE, DIE SIE BENÖTIGEN WERDEN:

- Drahtbürste
- Allzweck-Reinigungsspray
- Ring-Gabelschlüssel Nr. 14
- Steckschlüssel-Einsatz Nr. 14
- Ölfilterschlüssel 67-14F
- Ratschenschlüssel
- Drehmomentschlüssel
- Flacher Schraubendreher
- Lösehebel
- Ölablasswanne
- Trichter
- Kotflügelschoner

WERKZEUGE KAUFEN

Austausch: Motoröl und Ölfilter – Toyota Auris E15. AUTODOC-Experten empfehlen:

- Ersetzen Sie den Ölfilter, wann immer Sie das Motoröl austauschen.
- Alle Arbeiten sollten bei abgestelltem Motor ausgeführt werden.
- Tragen Sie Handschuhe um Kontakt mit heißen Flüssigkeiten zu verhindern.

AUSTAUSCH: MOTORÖL UND ÖLFILTER – TOYOTA AURIS E15. GEHEN SIE WIE FOLGT VOR:

1 Öffnen Sie die Haube.

2 Verwenden Sie eine Kotflügel-Schutzabdeckung, um Schäden an der Lackierung und den Kunststoffteilen des Autos zu verhindern.

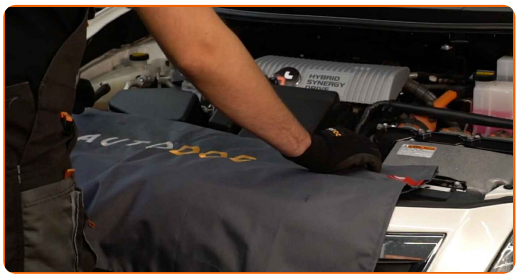

3 Schrauben Sie die Öleinfüllschraube ab.

4 Heben Sie das Auto unter Verwendung eines Wagenhebers an oder platzieren Sie über einer Werkstattgrube.

Austausch: Motoröl und Ölfilter – Toyota Auris E15. AUTODOC-Experten empfehlen:

- Das Fahrzeug muss auf ebenem Kiel sein und wenn es im Winkel ist, muss die Ablassschraube an der tiefsten Stelle sein.

5 Lösen Sie die Befestigungen der unteren Ölwannen-Abdeckung. Verwenden Sie einen Lösehebel, um die Clips zu entfernen.

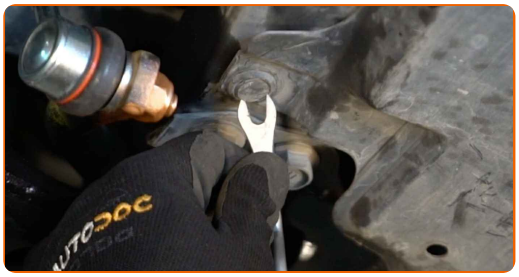

6 Nehmen Sie die Ölwannen-Abdeckung ab.

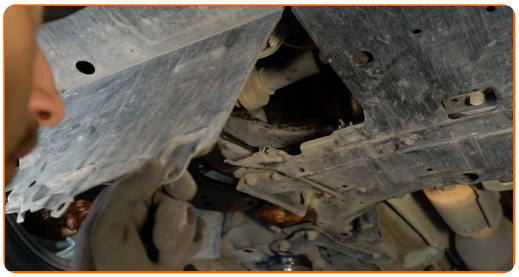

7 Stellen Sie einen Altöl-Behälter mit mindestens 5 l Fassungsvermögen unter die Ablassöffnung.

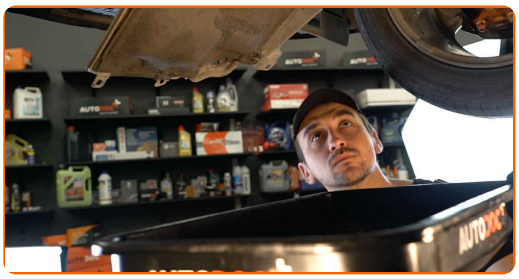

8 Reinigen Sie den Bereich um die Ablassöffnung der Ölwanne. Benutzen Sie eine Drahtbürste. Verwenden Sie Allzweckreinigungsspray.

9 Drehen Sie die Ablassschraube heraus. Verwenden Sie Ring-Gabelschlüssel Nr. 14. Verwenden Sie Stecknuss Nr. 14. Verwenden Sie einen Ratschenschlüssel.

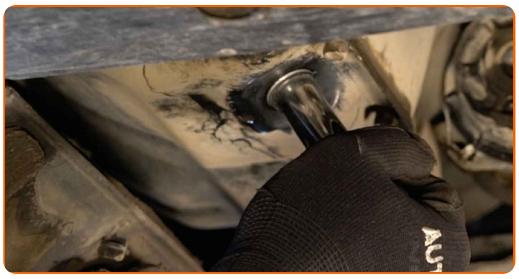

10 Lassen Sie das Altöl ab.

Austausch: Motoröl und Ölfilter – Toyota Auris E15. Tipp von AUTODOC:

- Vorsicht! Das Öl könnte heiß sein.
- Warten Sie, bis das Öl vollständig durch die Ablassöffnung abgeflossen ist.

11 Bereiten Sie einen Behälter für den alten Ölfilter vor.

12 Schrauben Sie den Filtergehäusedeckel zusammen mit dem alten Filterelement ab. Verwenden Sie Steckschlüssel 67-14F. Verwenden Sie einen Ratschenschlüssel.

13 Legen Sie den alten Ölfilter in den Behälter.

Austausch: Motoröl und Ölfilter – Toyota Auris E15. Tipp von AUTODOC-Experten:

- Rücken Sie den Behälter nach. Das Öl beginnt sofort durch die Ablassöffnung abzufließen, nachdem Sie den Ölfilter entfernt haben.

14 Lösen Sie den Ölfilter vom Filterdeckel.

15 Den Dichtungsring des Ölfilterdeckels entfernen. Verwenden Sie einen flachen Schraubendreher.

16 Reinigen Sie den Deckel des Ölfilter-Gehäuses. Verwenden Sie Allzweckreinigungsspray.

17 Installieren Sie einen neuen Dichtungsring an seinem Montagesitz auf der Filterabdeckung.

18 Setzen Sie den neuen Ölfilter in den Montagesitz auf der Filterabdeckung ein.

Bitte beachten Sie!

- Stellen Sie sicher, dass Sie den Filter korrekt einbauen. Vertauschen Sie die beiden Seiten dieses Bauteils nicht.

19 Reinigen Sie die Ölfilteraufnahme. Verwenden Sie Allzweckreinigungsspray.

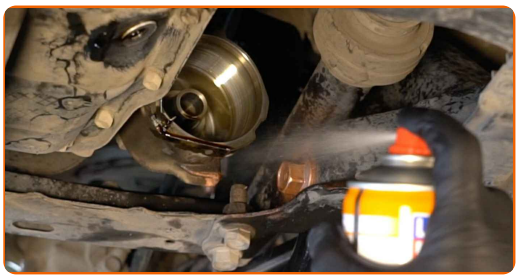

20 Schmieren Sie die Gummidichtung des neuen Filters mit einer kleinen Menge frischen Öls.

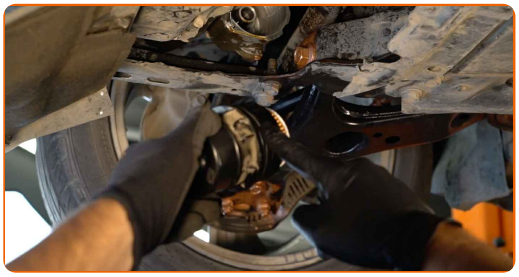

21 Schrauben Sie den neuen Filter in seinen Platz.

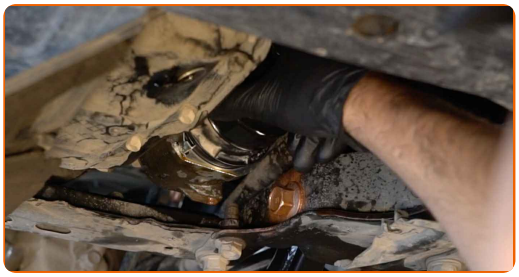

22 Schrauben Sie die Kappe an. Verwenden Sie Steckschlüssel 67-14F. Verwenden Sie einen Drehmomentschlüssel. Ziehen Sie ihn mit 25 Nm Drehmoment fest.

23 Reinigen Sie den Bereich um die Ablassöffnung der Ölwanne.

24 Schrauben Sie die neue Ablassschraube ein und ziehen Sie sie fest. Verwenden Sie Stecknuss Nr. 14. Verwenden Sie einen Drehmomentschlüssel. Ziehen Sie ihn mit 27 Nm Drehmoment fest.

25 Reinigen Sie den Bereich um die Ablassöffnung der Ölwanne. Verwenden Sie Allzweckreinigungsspray.

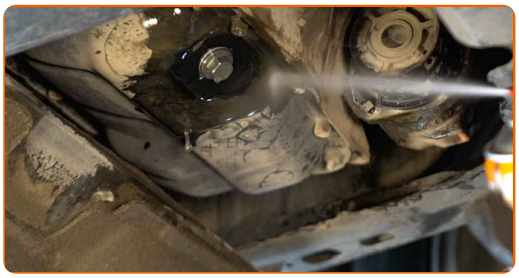

26 Bringen Sie die untere Ölwannen-Abdeckung wieder an.

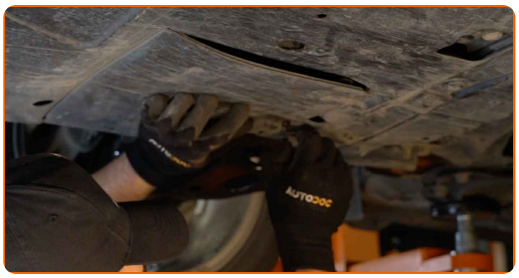

27 Ziehen Sie die Befestigungen der unteren Ölwannen-Abdeckung fest.

28 Senken Sie das Auto ab.

29 Entfernen Sie die Öleinfüllschraube.

30 Setzen Sie den Trichter ein.

31 Füllen Sie Öl durch den Einfüllstutzen in den Motor. Erforderliche Menge an Öl: 4 l.

Austausch: Motoröl und Ölfilter – Toyota Auris E15. Tipp:

- Verwenden Sie das vom Hersteller empfohlene Öl.

32 Überprüfen Sie den Ölstand mit Hilfes des Ölmessstabs. Füllen Sie Öl nach, falls nötig.

Bitte beachten Sie!

- Der Ölstand sollte zwischen den Markierungen für Minimum und Maximum liegen.

33 Installieren Sie den Öleinfülldeckel. Befestigen Sie den Deckel des Öleinfüllstutzens.

34 Lassen Sie den Motor ein paar Minuten laufen. Nachdem die Ölstands-Warnleuchte erloschen ist, stoppen Sie den Motor.

35 Überprüfen Sie den Ölstand 5 Minuten nach dem Anhalten des Motors, verwenden SIe einen Peilstab und fügen Sie - wenn nötig - Öl hinzu.

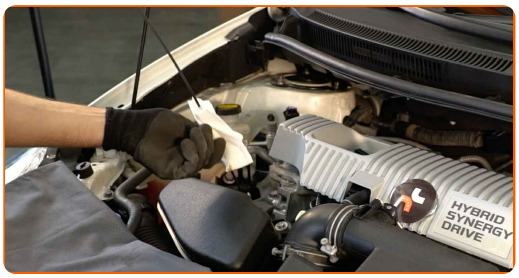

Bitte beachten Sie!

- Der Ölstand sollte zwischen den Markierungen für Minimum und Maximum liegen.
- Stellen Sie sicher, dass der Deckel des Öleinfüllstutzens richtig fest ist.
- Überprüfen Sie die Ablassschraube der Ablassöffnung und die Ölfilterdichtung auf deren Befestigung hin. Falls nötig, ziehen Sie sie vorsichtig nach.

36 Entfernen Sie die Kotflügel-Abdeckung.

37 Schließen Sie die Haube.

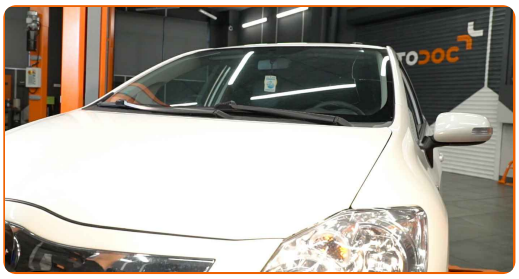

Austausch: Motoröl und Ölfilter – Toyota Auris E15. AUTODOC-Experten empfehlen:

- Beachten Sie, dass die Ölstands-Warnleuchte, die unzureichenden Druck im Schmiersystem anzeigt, länger als gewöhnlich leuchten kann. Nach ein paar Sekunden wird das Öl alle Kanäle ausfüllen und die Leuchte erlischt.
- Um die Umwelt zu schützen, stellen Sie sicher, dass Sie die benutzten Filter an speziellen Rücknahmestellen entsorgen.

GUT GEMACHT!

WEITERE TUTORIALS ANSEHEN

AUTODOC — TOP QUALITÄT UND PREISWERTE AUTOTEILE ONLINE

MOBILE AUTODOC APP: TOLLE ANGEBOTE UND BEQUEMES EINKAUFEN

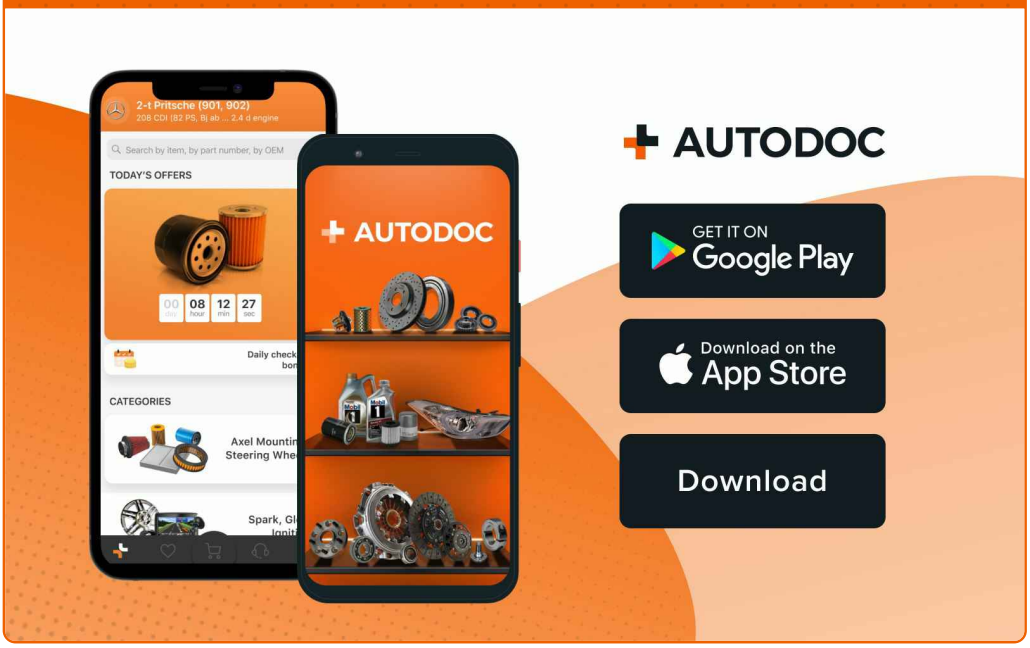

EINE GROSSE AUSWAHL AN ERSATZTEILEN FÜR IHR AUTO

KAUFEN SIE ERSATZTEILE FÜR TOYOTA-AUTOS

ÖLFILTER: EINE GROSSE AUSWAHL

WÄHLEN SIE ERSATZTEILE FÜR TOYOTA AURIS E15-AUTOS

ÖLFILTER FÜR TOYOTA-AUTOS: JETZT ZUGREIFEN

ÖLFILTER FÜR TOYOTA AURIS E15-AUTOS: DIE BESTEN SCHNÄPPCHEN UND ANGEBOTE

ⓘ HAFTUNGSAUSSCHLUSS:

Das Dokument beinhaltet nur allgemeine Empfehlungen die hilfreich für Sie sein können, wenn Sie Reparatur- oder Ersatzmaßnahmen durchführen. AUTODOC haftet nicht für Verluste, Verletzungen, Schäden am Eigentum, die während des Reparatur- oder Ersatzprozesses durch eine fehlerhafte Anwendung oder eine Fehlinterpretation der bereitgestellten Informationen auftreten.

AUTODOC haftet nicht für irgendwelche möglichen Fehler und Unsicherheiten dieser Anleitung. Die Informationen werden nur für informative Zwecke bereitgestellt und können Anweisungen von einem Spezialisten nicht ersetzen.

AUTODOC haftet nicht für die falsche oder gefährliche Verwendung von Geräten, Werkzeugen und Autoteilen. AUTODOC empfiehlt dringend, vorsichtig zu sein und die Sicherheitsregeln zu beachten, wenn Sie die Reparatur oder Ersatzmaßnahmen durchführen. Denken Sie daran: Die Verwendung von Autoteilen minderwertiger Qualität wird nicht garantieren, dass Sie das richtige Level an Verkehrssicherheit erreichen.

© Copyright 2023 – Alle Inhalte, insbesondere Texte, Fotografien und Grafiken sind urheberrechtlich geschützt. Alle Rechte, einschließlich der Vervielfältigung, Veröffentlichung, Bearbeitung und Übersetzung, bleiben vorbehalten, AUTODOC SE.